



Service public de Wallonie - Agriculture, Ressources naturelles et Environnement
Département de la nature et des forêts
Direction de la chasse et de la pêche

Examen de chasse 2024

Epreuve théorique
Seconde session

Recueil des questions

Ce cahier se compose de 60 questions numérotées. S'il est incomplet, demandez à l'échanger auprès d'un surveillant.

Rappel :

Une réponse exacte vous donne droit à un point (**+1**)

Une réponse inexacte ou l'absence de réponse n'entraîne ni bonus ni malus (**0**)

Bon examen !

BRANCHE I - Connaissance de la réglementation sur la chasse et la conservation de la nature (questions n° 1 à 15)

1.	En Région wallonne, la recherche d'un gibier blessé	a)	est obligatoire pour tout gibier.	b)	est obligatoire uniquement pour le grand gibier.	c)	n'est pas obligatoire pour les espèces gibiers qui peuvent faire l'objet d'actes de destruction.
2.	Le lâcher de faisans communs	a)	est interdit toute l'année.	b)	est autorisé uniquement depuis le lendemain du jour de la fermeture de la chasse au Faisan jusqu'au trentième jour précédant l'ouverture de celle-ci.	c)	est autorisé depuis le lendemain du jour de la fermeture de la chasse au Faisan jusqu'au quinzième jour précédant l'ouverture de celle-ci.
3.	Mon territoire de chasse d'une superficie de 10 ha comprend un étang de 2 ha. Quels gibiers puis-je y chasser à tir ?	a)	Tous les gibiers.	b)	Les petits gibiers, les gibiers d'eau et les autres gibiers.	c)	Uniquement les gibiers d'eau.
4.	Durant l'actuelle saison cynégétique, le transport d'un cerf boisé tiré lors d'une chasse en Région wallonne était autorisé uniquement	a)	du 21 septembre au 31 décembre.	b)	du 21 septembre au 10 janvier.	c)	du 21 septembre au 15 février.
5.	Laquelle des 3 espèces gibiers suivantes pouvait être chassée le 15 mars 2024 ?	a)	Le Pigeon ramier.	b)	Le Canard colvert.	c)	La Bernache du Canada.
6.	Pour le transport de tout grand gibier tiré en Région wallonne, la réglementation impose	a)	l'apposition d'un bracelet sur une des pattes arrières de l'animal, sauf si celui-ci a été tiré dans le cadre de la destruction.	b)	l'apposition d'un bracelet sur une des pattes arrières de l'animal, uniquement si l'espèce à laquelle appartient cet animal est soumise à un plan de tir.	c)	toujours l'apposition d'un bracelet sur une des pattes arrières de l'animal.
7.	Pour la destruction du Renard en vue de la protection de la faune, un garde assermenté peut utiliser	a)	un collet à arrêtoir, sans autorisation du Ministre ou de son délégué.	b)	un piège à mâchoires, moyennant l'autorisation du ministre ou de son délégué.	c)	un fusil calibre 20, sans autorisation du Ministre ou de son délégué.

8.	Sur un cerf 12 cors régulier tiré en exécution du plan de tir, on doit apposer un bracelet millésimé de couleur	a)	rouge.	b)	mauve.	c)	blanche.
9.	Au sein d'un conseil cynégétique, qui peut être membre avec voix délibérative à l'assemblée générale et au conseil d'administration ?	a)	un représentant du ministre.	b)	un agriculteur exploitant des terres dans ce conseil.	c)	un représentant des ateliers de découpe.
10.	Parmi ces espèces, laquelle pouvait-on chasser au cours du mois de septembre 2023 ?	a)	La Perdrix grise.	b)	Le Lièvre.	c)	Le Faisan de Colchide.
11.	Le nourrissage du petit gibier est	a)	interdit en dehors des bois et forêts.	b)	autorisé toute l'année.	c)	autorisé uniquement en dehors de la période de chasse.
12.	Lequel des calibres suivants est interdit pour la chasse du grand gibier en battue ?	a)	7 X 64.	b)	.243 Winchester.	c)	8 X 57 JRS.
13.	Une licence de chasse peut être délivrée	a)	à une personne non domiciliée en Région wallonne, pour une période de quinze jours consécutifs.	b)	à une personne non domiciliée en Région wallonne, pour une période de cinq jours consécutifs.	c)	à une personne domiciliée en Région wallonne pour le remplacement d'un permis de chasse perdu.
14.	Le Blaireau est une espèce	a)	protégée.	b)	gibier, dont la chasse est fermée.	c)	gibier, qui peut seulement faire l'objet d'actes de destruction.
15.	Indiquez l'espèce d'oiseau protégée par la loi sur la conservation de la nature.	a)	La Foulque macroule.	b)	La Corneille noire.	c)	Le Vanneau huppé.

BRANCHE II - Connaissance du gibier, des animaux sauvages et des chiens de chasse (questions n° 16 à 45)

16.	La gestion des populations de cerfs se conçoit à l'échelle de territoires réunissant au minimum quelques	a)	centaines d'hectares.	b)	milliers d'hectares.	c)	dizaines de milliers d'hectares.
17.	Chez le Cerf, les vieux mâles perdent généralement leurs bois	a)	avant les jeunes cerfs.	b)	en même temps que les jeunes cerfs.	c)	après les jeunes cerfs.
18.	Laquelle des 3 espèces suivantes cause le plus de dégâts d'écorcement aux arbres forestiers ?	a)	Le Cerf.	b)	Le Chevreuil.	c)	Le Sanglier.
19.	Chez le Chevreuil, la plupart des naissances ont lieu du	a)	15 février au 15 avril.	b)	15 avril au 15 juin.	c)	15 juin au 15 août.
20.	Durant lequel de ces mois pouvez-vous observer un brocard adulte sans ses bois ?	a)	Mai.	b)	Août.	c)	Novembre.
21.	Le nombre de jeunes mis bas par la daine est généralement identique à celui de	a)	la laie.	b)	la chevrette.	c)	la mouflonne.
22.	Le Mouflon fait partie de la famille	a)	des bovidés.	b)	des cervidés.	c)	des suidés.
23.	Chez le Sanglier, le rut se déroule principalement entre	a)	mi-septembre et mi-novembre.	b)	mi-novembre et mi-janvier.	c)	mi-janvier et mi-mars.
24.	Le taux d'accroissement annuel d'une population de sangliers	a)	est constant.	b)	est fluctuant selon les années.	c)	ne dépasse jamais 100 %.
25.	Généralement, une hase (femelle du lièvre) adulte met bas	a)	1 ou 2 fois par an.	b)	3 ou 4 fois par an.	c)	5 ou 6 fois par an.

26.	Chez le Lièvre, si à l'examen des premiers tableaux de chasse de la saison on dénombre moins de jeunes de l'année que d'adultes,	a)	il faut arrêter les prélèvements pour le restant de la saison de chasse.	b)	on doit limiter les prélèvements à 25 % de la population présente à l'ouverture.	c)	on peut prélever sans crainte jusqu'à 50 % de la population présente à l'ouverture.
27.	Lequel des 3 types de milieux suivants convient le mieux à la Perdrix ?	a)	Les grandes prairies de fauche.	b)	Les plaines cultivées ouvertes avec une prédominance de céréales à paille.	c)	Les milieux humides entourés de bois.
28.	La Perdrix grise fait son nid	a)	dans des buissons bas.	b)	à même le sol.	c)	dans un terrier.
29.	La ponte d'une poule faisane compte en moyenne	a)	2 à 4 œufs.	b)	6 à 8 œufs.	c)	10 à 12 œufs.
30.	Chez le Faisan commun, l'adulte se nourrit	a)	essentiellement de végétaux et d'un peu de divers petits animaux.	b)	uniquement de graines et d'herbes.	c)	uniquement d'insectes.
31.	La Bécasse des bois est	a)	un oiseau solitaire.	b)	un oiseau vivant en petites compagnies durant la majeure partie de l'année.	c)	un oiseau vivant en grandes compagnies durant la majeure partie de l'année.
32.	Lequel de ces 3 gibiers d'eau est le plus grand ?	a)	Le Canard Colvert.	b)	La Poule d'eau.	c)	La Sarcelle d'hiver.
33.	Chez le Renard, le pic des naissances a lieu en	a)	janvier-février.	b)	mars-avril.	c)	mai-juin.
34.	La taille d'une belette adulte, queue comprise, est d'environ	a)	25 cm.	b)	55 cm.	c)	70 cm.
35.	Le Renard est susceptible de transmettre à l'homme	a)	la myxomatose.	b)	l'échinococcose alvéolaire.	c)	la paratuberculose.
36.	Chez le Pigeon ramier, les oiseaux observés chez nous sont	a)	tous sédentaires.	b)	tous migrateurs.	c)	en partie sédentaires, en partie migrateurs.

37.	Cet animal est	a)	un jeune cerf.	b)	un jeune daim.	c)	un jeune chevreuil.
38.	Ces oiseaux sont	a)	des oies cendrées.	b)	oies rieuses.	c)	des ouettes d'Egypte.
39.	Il s'agit d'empreintes de	a)	Fouine.	b)	Renard.	c)	Lièvre.
40.	Ce rapace diurne est	a)	un faucon crécerelle.	b)	un faucon pèlerin.	c)	un autour des palombes.
41.	Ce canard est	a)	un canard Covert.	b)	un fuligule milouin.	c)	une sarcelle d'hiver.
42.	Cet animal est	a)	un putois.	b)	un raton laveur.	c)	un chien viverrin.
43.	Cet oiseau est	a)	une perdrix grise.	b)	une caille des blés.	c)	une poule faisane.
44.	Cet oiseau est	a)	une grive litorne.	b)	une grive musicienne.	c)	un geai des chênes.
45.	Ce mustélide est une	a)	Martre.	b)	Fouine.	c)	Hermine.

BRANCHE III - Connaissance des armes, munitions et éthique de la chasse (questions n° 46 à 60)

46.	Quel est le diamètre de grains métalliques d'une cartouche le plus adapté pour chasser le Renard parmi les 3 cités ci-après ?	a)	2,41 mm.	b)	3,00 mm.	c)	3,40 mm.
47.	Laquelle des pièces suivantes fait partie du mécanisme de percussion d'un fusil ?	a)	La bascule.	b)	La détente.	c)	Le pontet.
48.	Dans un fusil à deux canons, le choke est	a)	généralement plus important pour le canon tirant le premier coup.	b)	généralement plus important pour le canon tirant le second coup.	c)	toujours identique pour les deux canons.
49.	Une cartouche à grenailles dont la longueur de l'étui est de 3 pouces peut être utilisée dans un fusil chambré en	a)	en 65 mm.	b)	en 70 mm.	c)	en 76 mm.
50.	Toutes autres choses restant égales, plus le numéro de grenaille est grand, plus les grenailles	a)	vont loin.	b)	sont nombreux dans la cartouche.	c)	sont gros.
51.	Lequel des 3 calibres suivants possède un diamètre d'au moins 6,5 mm et développe une énergie cinétique à 100 m de la bouche du canon de 2.200 joules ou plus ?	a)	.243 Winchester	b)	.222 Remington	c)	8 x 57 JRS
52.	L'utilisation d'une détente douce (stecher)	a)	augmente la sécurité du tir en battue.	b)	favorise la précision du tir à l'affût.	c)	accroît la vitesse de la balle.
53.	Une cartouche à balle 9,3 x 74 R est une cartouche	a)	à "gorge".	b)	à "bourrelet".	c)	dont la charge en poudre est renforcée.

54.	Parmi les 3 actions suivantes, laquelle est à proscrire lors d'une chasse au grand gibier ?	a)	Tirer dans le thorax, au défaut de l'épaule.	b)	Tirer lorsque l'animal se présente de profil.	c)	Tirer lorsque l'animal est de dos.
55.	Laquelle de ces 3 attitudes est inacceptable du point de vue de l'éthique ?	a)	Tirer à longue distance pour donner sa « chance » au gibier.	b)	Tirer le jeune avant sa mère.	c)	Tirer sur un animal à l'arrêt.
56.	Dans une compagnie de sangliers, le chasseur doit tirer prioritairement vers	a)	l'animal de tête.	b)	l'animal le plus gros.	c)	un animal visiblement malade ou blessé.
57.	Parmi les attitudes suivantes, indiquez celle qu'il convient d'éviter à tout prix.	a)	Décharger son arme avant le signal de fin de battue.	b)	Charger son arme avant le signal de début de battue.	c)	Décharger son arme pour franchir une clôture.
58.	Sur une lunette de visée, vous lisez les indications suivantes : 3-12 x 56. Le nombre 56 renseigne	a)	le diamètre de l'oculaire.	b)	le diamètre de l'objectif.	c)	l'indice crépusculaire.
59.	Toutes autres choses restant égales, plus une balle est légère	a)	plus son énergie cinétique est élevée.	b)	plus son énergie cinétique est faible.	c)	plus elle est adaptée pour le tir d'animaux corpulents en battue, tels que le cerf et le sanglier.
60.	Toutes autres choses restant égales, dans quel cas la correction de tir à faire sur un gibier en déplacement est-elle la plus faible ?	a)	Dans le cas d'un tir d'une cartouche à balle dans une arme à canon lisse.	b)	Dans le cas d'un tir d'une cartouche à grenailles dans une arme à canon lisse.	c)	Dans le cas d'un tir avec une arme à canon rayé.

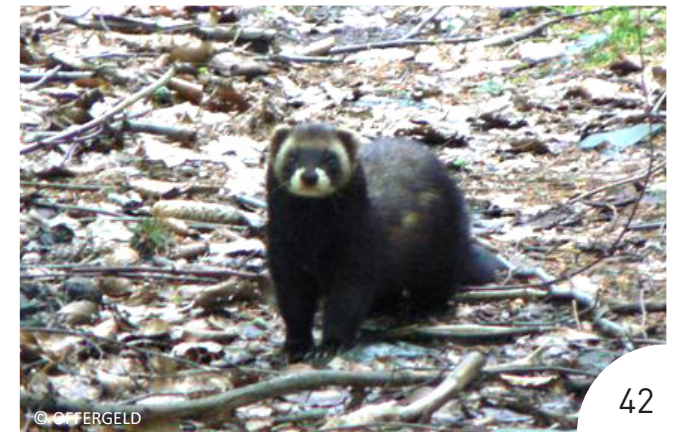

EXAMEN DE CHASSE



Wallonie

D.G.A.R.N.E.
Département de la Nature et des Forêts
Direction de la Chasse et de la Pêche

Année : /

Seconde session

Zweite Sitzung

Centre de :

Consignes de marquage

Cochez à l'aide d'un bic noir (pas de crayon ni de feutre).

> Faites > Ne faites pas :

> En cas d'erreur de marquage, ne raturez pas...

sur la première ligne ->
mais utilisez ->



la seconde ligne pour cocher la réponse définitive.

A compléter en lettres majuscules :

Nom :

Prénom :

Date de naissance : / / (jj/mm/aaaa)

Numéro personnel :

1^{er} chiffre :

2^{ème} chiffre :

3^{ème} chiffre :

4^{ème} chiffre :

5^{ème} chiffre :

QUESTIONNAIRE A CHOIX MULTIPLE

BRANCHE 1

1 <input checked="" type="checkbox"/> A <input type="checkbox"/> B <input type="checkbox"/> C	9 <input checked="" type="checkbox"/> A <input checked="" type="checkbox"/> B <input checked="" type="checkbox"/> C
2 <input type="checkbox"/> A <input checked="" type="checkbox"/> B <input type="checkbox"/> C	10 <input checked="" type="checkbox"/> A <input type="checkbox"/> B <input type="checkbox"/> C
3 <input type="checkbox"/> A <input type="checkbox"/> B <input checked="" type="checkbox"/> C	11 <input type="checkbox"/> A <input checked="" type="checkbox"/> B <input type="checkbox"/> C
4 <input type="checkbox"/> A <input checked="" type="checkbox"/> B <input type="checkbox"/> C	12 <input type="checkbox"/> A <input checked="" type="checkbox"/> B <input type="checkbox"/> C
5 <input type="checkbox"/> A <input type="checkbox"/> B <input checked="" type="checkbox"/> C	13 <input type="checkbox"/> A <input checked="" type="checkbox"/> B <input type="checkbox"/> C
6 <input type="checkbox"/> A <input type="checkbox"/> B <input checked="" type="checkbox"/> C	14 <input checked="" type="checkbox"/> A <input type="checkbox"/> B <input type="checkbox"/> C
7 <input type="checkbox"/> A <input type="checkbox"/> B <input checked="" type="checkbox"/> C	15 <input type="checkbox"/> A <input checked="" type="checkbox"/> B <input type="checkbox"/> C
8 <input checked="" type="checkbox"/> A <input type="checkbox"/> B <input type="checkbox"/> C	

BRANCHE 2

16 <input type="checkbox"/> A <input checked="" type="checkbox"/> B <input type="checkbox"/> C	26 <input checked="" type="checkbox"/> A <input type="checkbox"/> B <input type="checkbox"/> C	36 <input type="checkbox"/> A <input type="checkbox"/> B <input checked="" type="checkbox"/> C
17 <input checked="" type="checkbox"/> A <input type="checkbox"/> B <input type="checkbox"/> C	27 <input type="checkbox"/> A <input checked="" type="checkbox"/> B <input type="checkbox"/> C	37 <input type="checkbox"/> A <input type="checkbox"/> B <input checked="" type="checkbox"/> C
18 <input checked="" type="checkbox"/> A <input type="checkbox"/> B <input type="checkbox"/> C	28 <input type="checkbox"/> A <input checked="" type="checkbox"/> B <input type="checkbox"/> C	38 <input type="checkbox"/> A <input type="checkbox"/> B <input checked="" type="checkbox"/> C
19 <input type="checkbox"/> A <input checked="" type="checkbox"/> B <input type="checkbox"/> C	29 <input type="checkbox"/> A <input type="checkbox"/> B <input checked="" type="checkbox"/> C	39 <input type="checkbox"/> A <input type="checkbox"/> B <input checked="" type="checkbox"/> C
20 <input type="checkbox"/> A <input type="checkbox"/> B <input checked="" type="checkbox"/> C	30 <input checked="" type="checkbox"/> A <input type="checkbox"/> B <input type="checkbox"/> C	40 <input checked="" type="checkbox"/> A <input type="checkbox"/> B <input type="checkbox"/> C
21 <input type="checkbox"/> A <input type="checkbox"/> B <input checked="" type="checkbox"/> C	31 <input checked="" type="checkbox"/> A <input type="checkbox"/> B <input type="checkbox"/> C	41 <input checked="" type="checkbox"/> A <input type="checkbox"/> B <input type="checkbox"/> C
22 <input checked="" type="checkbox"/> A <input type="checkbox"/> B <input type="checkbox"/> C	32 <input checked="" type="checkbox"/> A <input type="checkbox"/> B <input type="checkbox"/> C	42 <input checked="" type="checkbox"/> A <input type="checkbox"/> B <input type="checkbox"/> C
23 <input type="checkbox"/> A <input checked="" type="checkbox"/> B <input type="checkbox"/> C	33 <input type="checkbox"/> A <input checked="" type="checkbox"/> B <input type="checkbox"/> C	43 <input type="checkbox"/> A <input type="checkbox"/> B <input checked="" type="checkbox"/> C
24 <input type="checkbox"/> A <input checked="" type="checkbox"/> B <input type="checkbox"/> C	34 <input checked="" type="checkbox"/> A <input type="checkbox"/> B <input type="checkbox"/> C	44 <input checked="" type="checkbox"/> A <input type="checkbox"/> B <input type="checkbox"/> C
25 <input type="checkbox"/> A <input checked="" type="checkbox"/> B <input type="checkbox"/> C	35 <input type="checkbox"/> A <input checked="" type="checkbox"/> B <input type="checkbox"/> C	45 <input type="checkbox"/> A <input type="checkbox"/> B <input checked="" type="checkbox"/> C

BRANCHE 3

46 <input type="checkbox"/> A <input type="checkbox"/> B <input checked="" type="checkbox"/> C	54 <input type="checkbox"/> A <input type="checkbox"/> B <input checked="" type="checkbox"/> C
47 <input type="checkbox"/> A <input checked="" type="checkbox"/> B <input type="checkbox"/> C	55 <input checked="" type="checkbox"/> A <input type="checkbox"/> B <input type="checkbox"/> C
48 <input type="checkbox"/> A <input checked="" type="checkbox"/> B <input type="checkbox"/> C	56 <input type="checkbox"/> A <input type="checkbox"/> B <input checked="" type="checkbox"/> C
49 <input type="checkbox"/> A <input type="checkbox"/> B <input checked="" type="checkbox"/> C	57 <input type="checkbox"/> A <input checked="" type="checkbox"/> B <input type="checkbox"/> C
50 <input type="checkbox"/> A <input checked="" type="checkbox"/> B <input type="checkbox"/> C	58 <input type="checkbox"/> A <input checked="" type="checkbox"/> B <input type="checkbox"/> C
51 <input type="checkbox"/> A <input type="checkbox"/> B <input checked="" type="checkbox"/> C	59 <input type="checkbox"/> A <input type="checkbox"/> B <input checked="" type="checkbox"/> C
52 <input type="checkbox"/> A <input checked="" type="checkbox"/> B <input type="checkbox"/> C	60 <input type="checkbox"/> A <input type="checkbox"/> B <input checked="" type="checkbox"/> C
53 <input type="checkbox"/> A <input checked="" type="checkbox"/> B <input type="checkbox"/> C	

